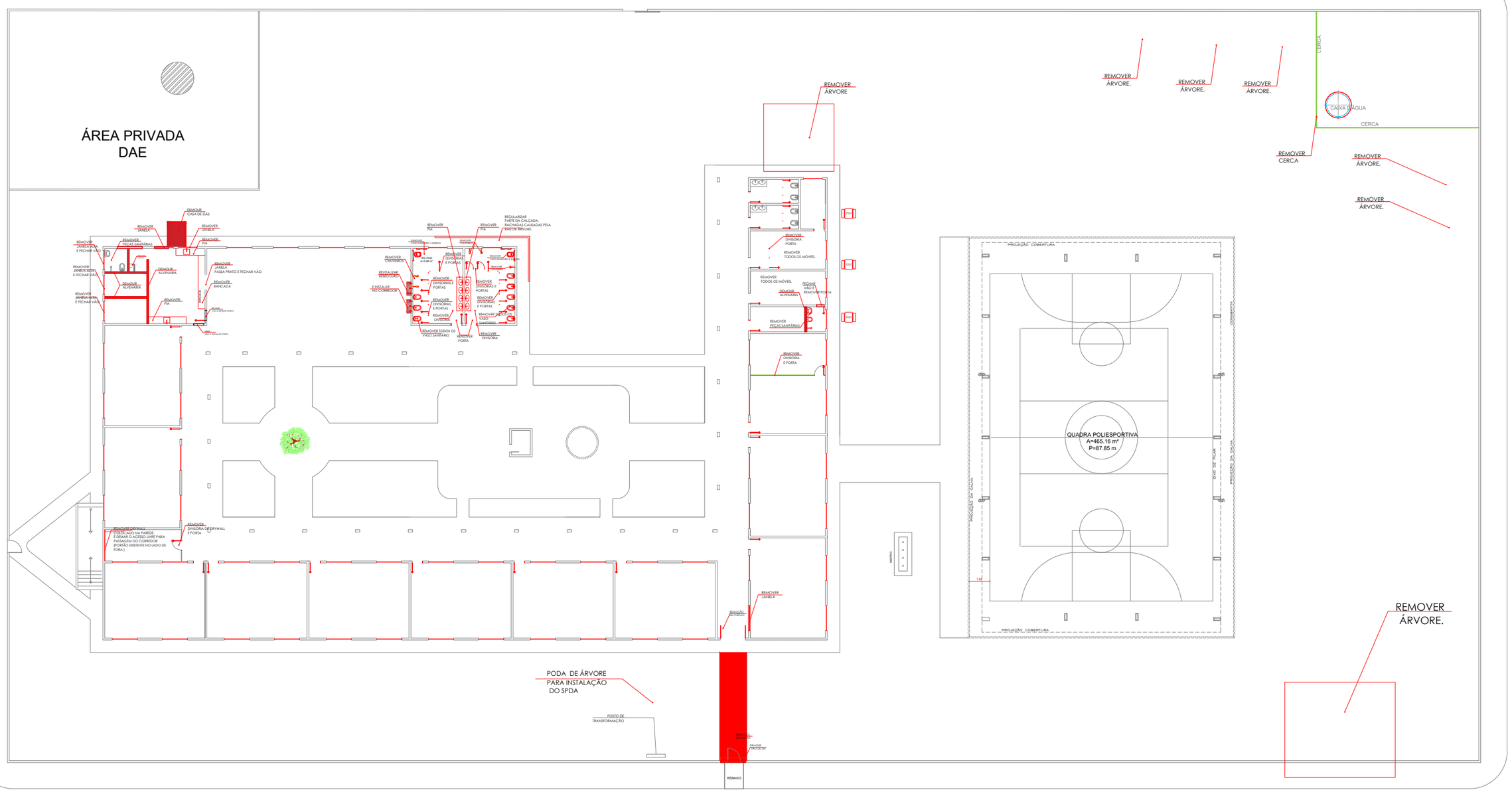

PLANTA DEMOLIÇÃO E REMOÇÃO

ESC: 1/325

PREFEITURA MUNICIPAL DE VÁRZEA GRANDE
Mais por Você. Mais por Várzea Grande.

PREFEITURA MUNICIPAL DE VÁRZEA GRANDE

Av. Castelo Branco, Espaço Municipal, 2500 - Centro Sul, Várzea Grande/MT CEP 78125-700 - Fone/Fax: 65 3688 8000

PROJETO: PROJETO DE ARQUITETURA

UNIDADE: EMEB EMANUEL BENEDITO DE ARRUDA

LOCALIZAÇÃO: RUA SÃO FRANCISCO DE ASSIS S/N BAIRRO: COSTA VERDE CEP: 78128554 LOT. SANTA MARIA II VÁRZEA GRANDE - MT

AUTOR DO PROJETO:

THAIS CORREA DOS SANTOS
ARQUITETA E URBANISTA CAU/MT A1632566

UNIDADE: METRO

ESCALA: Indicada

DATA: JULHO/2023

ÁREAS:

ÁREA TERRENO EXIST. = 6.739,00m²
ÁREA CONST. EXISTENTE = 1.972,00m²
ÁREA DE AMPLIAÇÃO = 998,00m²
ÁREA CONSTRUIDA FINAL: 3.143,00m²
ÁREA PERMEÁVEL = 2.666,00m²

FOLHA Nº 05/19